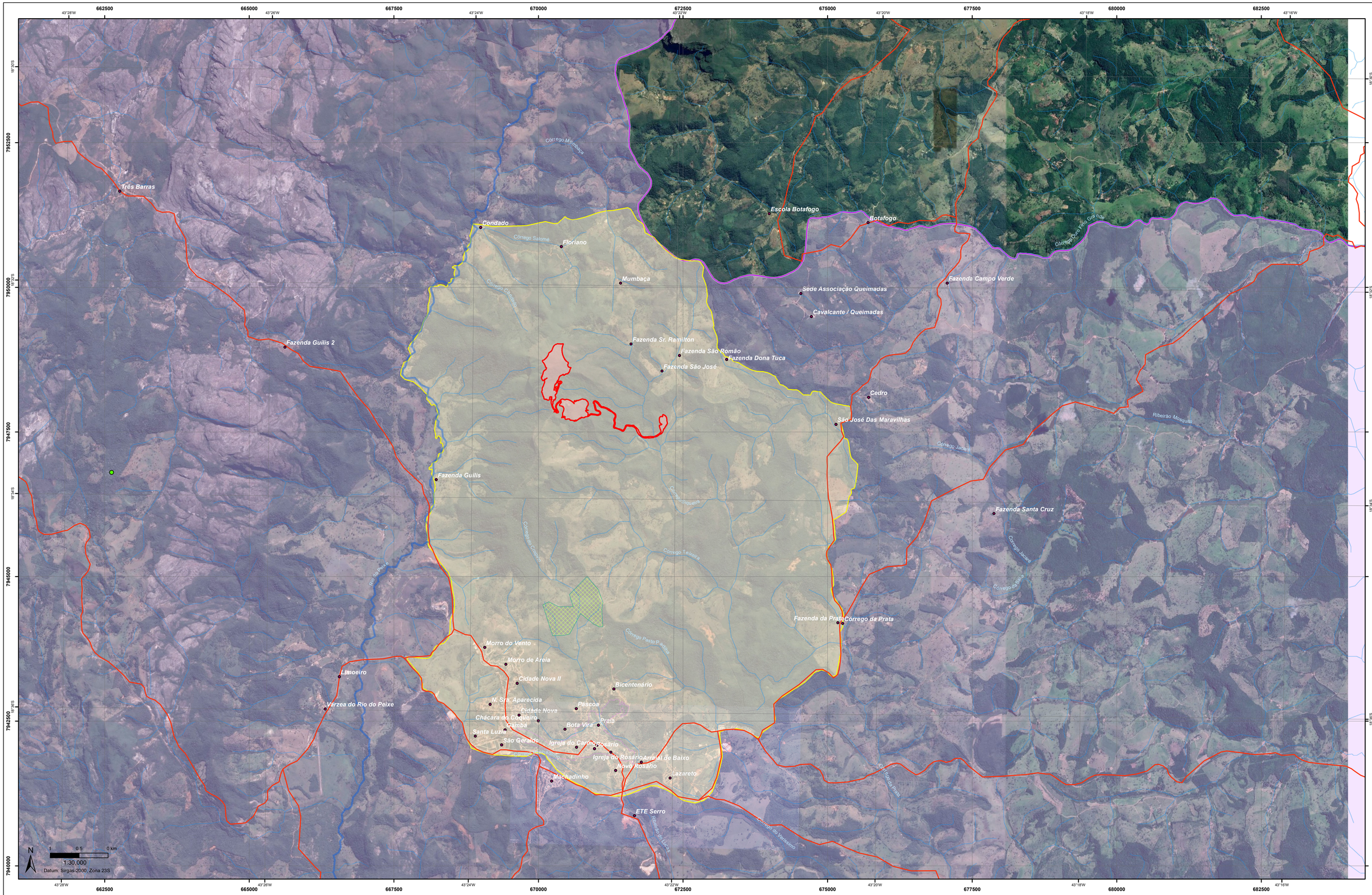

Legenda

- Localidade
- Rodovias
- Floresta Municipal Mae D'Água
- Hidrografia
- Rio Guanhães
- Rio do Peixe
- ADA
- AID Antropico
- AI - Meio SocioEconômico

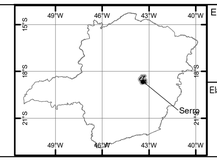

Empreendedor:

HERCULANO MINERAÇÃO

Elaboração:

Geomil serviços de mineração

ESTUDO DE IMPACTO AMBIENTAL - EIA

ÁREAS DE INFLUÊNCIA DO EMPREENDIMENTO MEIO SOCIOECONÔMICO

Identificação: Anexo 06c	Data: 08/04/2022	Município/UF: Serro/MG	Rev: 01
Datum: SIRGAS 2000 - UTM - Zona 23S	RT:		